

SEZIONE B-B TRASVERSALE scalo 1:250

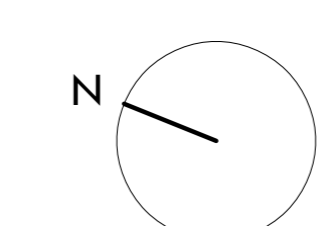

PLANIMETRIA STATO DI PROGETTO scala 1:250

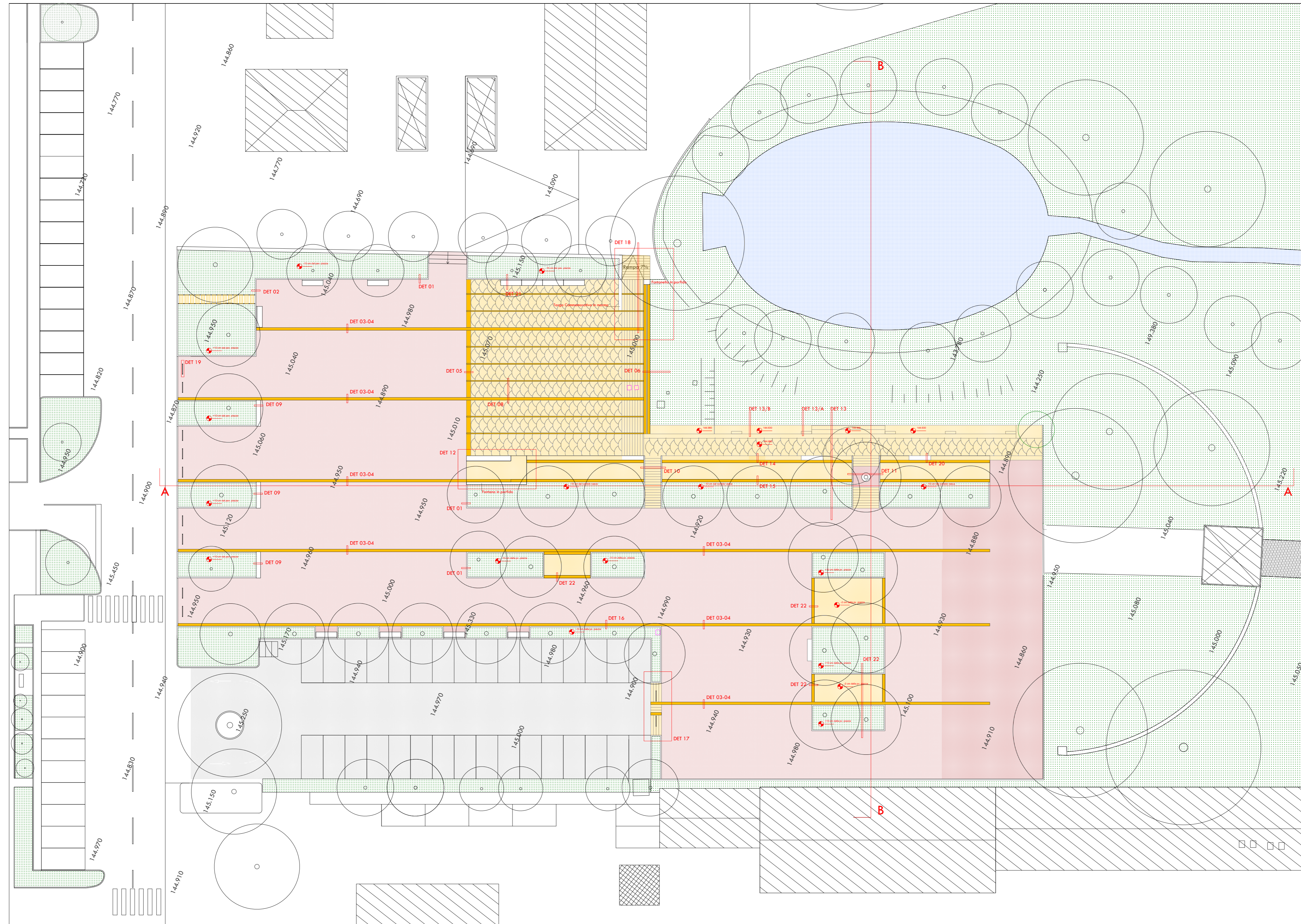
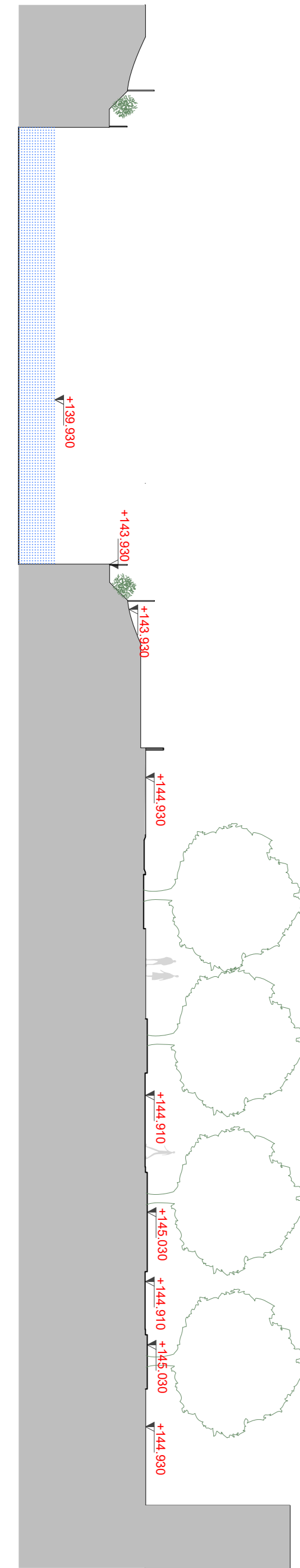
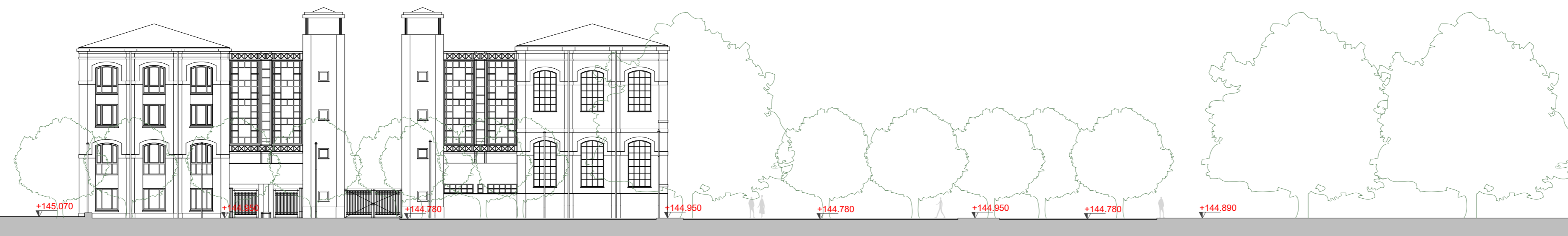

SEZIONE A-A LONGITUDINALE scala 1:250

LEGENDA

- PAVIMENTAZIONE IN PORFIDO
- PAVIMENTAZIONE DRENANTE IN IPM-GEODRENA
- PAVIMENTAZIONE ESISTENTE IN CEMENTO

N.B. CARATTERISTICHE E QUALITA' DEI MATERIALI DI PAVIMENTAZIONE SARANNO OGGETTO DI VALUTAZIONE E APPROVAZIONE DA PARTE DI DIREZIONE ARTISTICA E DIREZIONE LAVORI SULLA BASE DI CAMPI PROVA SU CAMPIONI DELLA DIMENSIONE DI ALMENO m 1X1 DA REALIZZARSI IN SITU A CURA DELL'APPALTATORE

DIAGRAMMA ARREDO URBANO

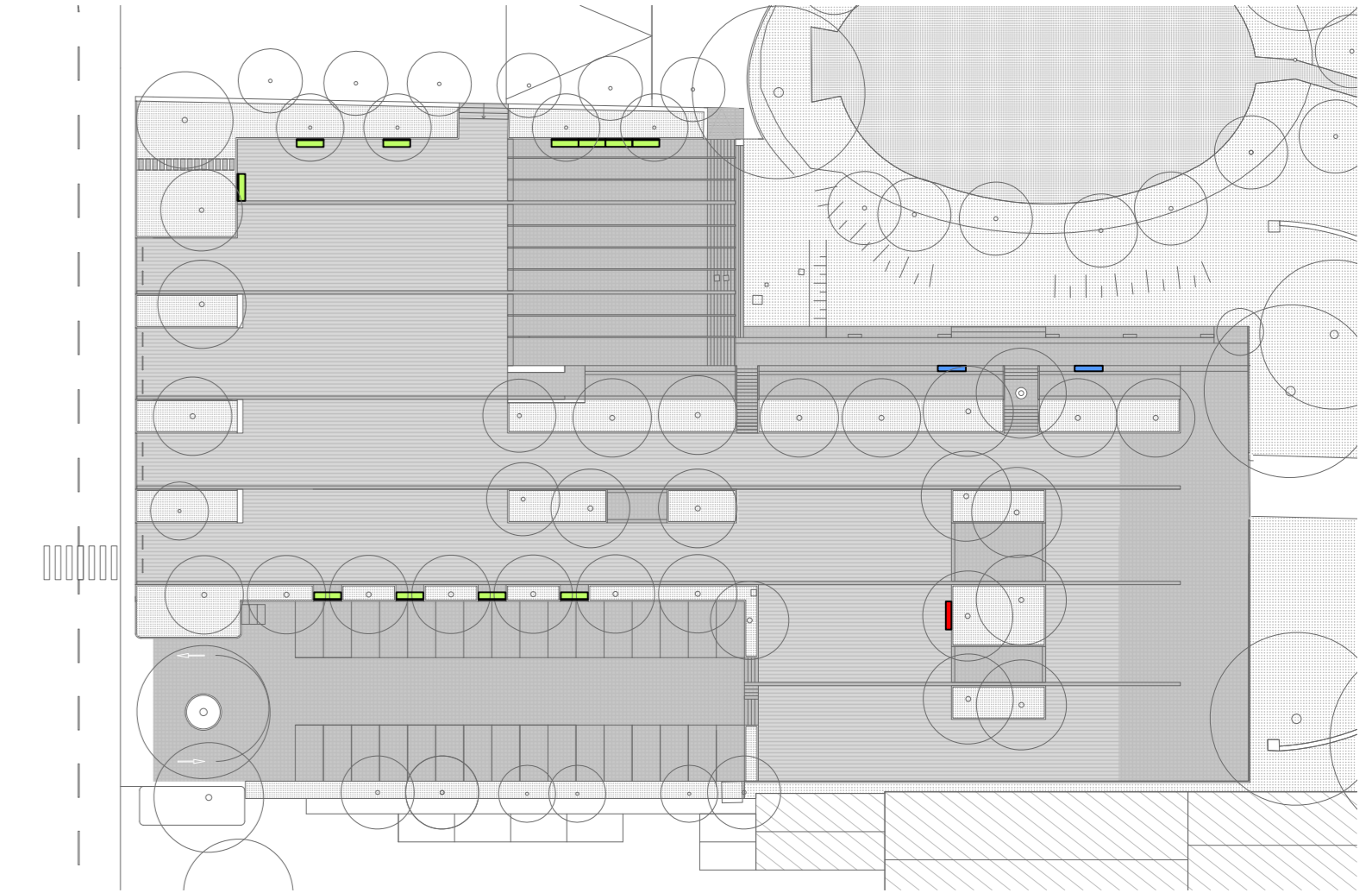

- PANCHE ESISTENTI DA MANTENERE E SPOSTARE
- PANCHE IN PORFIDO (DET 20) tav 09
- PANCA ROSSA ESISTENTE CONTRO LA VIOLENZA DI GENERE

**CITTA' METROPOLITANA DI MILANO**  
**PUI CMM SPUGNA**  
 PROGETTO ESECUTIVO  
 COMUNE DI CORNAREDO  
 Riquilificazione via San Martino - piazza Libertà  
 CUP I88E22000020001  
 Planimetria di progetto

SUPPORTO ALLA PROGETTAZIONE:

|   |  |
|---|--|
| Ing. Alessandro Balbo<br>Ordine Ingegneri Milano - N. A22903<br><br>Ing. Giacomo Galimberti<br>Ordine Ingegneri Como - N. 2171A | Arch. Carlo Ezechiel<br>Ordine degli Architetti di Sondrio - N. 162<br><br>CE-A studio architettura<br>Via Antonio Garavito, 23 - 20145 Milano<br>T + 39 02 29510868<br>E studio@carloezechiele.it |
|---|--|

|     |            |             |                  |                |                 |
|-----|------------|-------------|------------------|----------------|-----------------|
| A   | 15/06/2023 | CE-A STUDIO | ing. M. Callerio | ing. D. Chiuch | Prima emissione |
| Rev | Data       | Elaborato   | Progettato       | Autorizzato    | Descrizione     |

|      |                     |        |            |                |      |           |      |
|------|---------------------|--------|------------|----------------|------|-----------|------|
| FILE | Codice ISTAT Comune | Ambito | Intervento | Numero Comessa | Anno | Tavola N° | Rev. |
|      | 015087              | B      | G          | 9743_35        | 23   | A02       | A    |

Area Progettazione e Realizzazione  
 Ufficio Invarianza idraulica  
 invarianzacap@gruppcap.it

Scala  
1:250  
Tavola N°  
A02

CAP Holding spa - Viale del Mulino, 2 - Edificio U10 - 20090 Assago (MI)  
 Tel. 02 825021 - info@gruppcap.it