ESTRATTI DA PTCP - DICEMBRE 2013
CITTÀ METROPOLITANA DI MILANO

AMBITI, SISTEMI ED ELEMENTI DI DEGRADO O COMPROMISSIONE PAESAGGISTICA (art. 35)

Processi di pianificazione, infrastrutturazione, pratiche e usi urbani

Ambiti di degrado in essere

- Elettrodotti
- Ambiti soggetti a usi impropri

Elementi esistenti con potenziali effetti detrattori

- Infrastrutture stradali esistenti
- Complessi industriali a rischio di incidente

Ambiti a rischio di degrado oggetto di attenzioni particolari nel PTCP

- Infrastrutture stradali in progetto/potenziamento (carreggiate separate - carreggiata semplice)

Criticità ambientali

Ambiti di degrado in essere

- Corsi d'acqua fortemente inquinati
- Altri siti contaminati

Trasformazione della produzione agricola e zootecnica

Elementi esistenti con potenziali effetti detrattori

- Aree a colture intensive su piccola scala (serre, colture orticole, ecc.)

Sottoutilizzo, abbandono e dismissione

Ambiti di degrado in essere

- Cave abbandonate/cessate
- Aree dismesse

Limiti amministrativi

- Confini comunali

Comune di CORNAREDO (MI) — **Compatibilità PTCP Città metropolitana di Milano** *(dicembre 2013)* — Provincia di Milano

AMBITI, SISTEMI ED ELEMENTI DI DEGRADO O COMPROMISSIONE PAESAGGISTICA — **TAV 3**

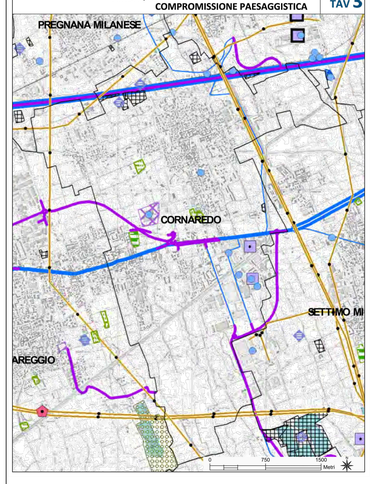

Comune di CORNAREDO (MI) — **Compatibilità PTCP Città metropolitana di Milano** *(dicembre 2013)* — Provincia di Milano

DIFESA DEL SUOLO — **TAV 7**

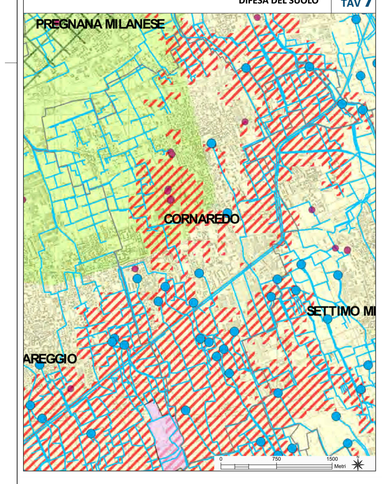

Corsi d'acqua (art. 24)

- Rete idrografica
- Fontanili

Ciclo delle acque (art. 38)

Macrosistemi idrogeologici

- Ambiti di rigenerazione prevalente della risorsa idrica
- Ambiti di influenza del canale Villoresi
- Ambiti degli acquiferi a vulnerabilità molto elevata
- Pozzi pubblici

Limiti amministrativi

- Confini comunali

ESTRATTO DELLA CARTA DI "INDIVIDUAZIONE DELLE FASCE DEI RETICOLI IDRICI" dallo Studio del RIM - aggiornamento luglio 2018 -

"Tabella delle opere/proteiche ha Codice Rim e numerazione/ca basata

codice rim	nome	lunghezza totale (metri)	tipo di reticolo
			Tr=200anni, Tr=100anni, Tr=50anni
MI01PF_001	Via Monte Grappa	400	Tr=50anni
MI01PF_003	VIA CALDERARA	400	Tr=50anni
MI01PF_004	VIA CALDERARA	400	Tr=50anni
MI01PF_005	VIA CALDERARA	400	Tr=50anni
MI01PF_006	VIA CALDERARA	400	Tr=50anni
MI01PF_007	VIA CALDERARA	400	Tr=50anni
MI01PF_008	VIA CALDERARA	400	Tr=50anni
MI01PF_009	VIA CALDERARA-VIA MANZONI	400	Tr=50anni
MI01PF_010	VIA MANZONI	400	Tr=50anni
MI01PF_011	VIA MANZONI	400	Tr=50anni
MI01PF_012	VIA MANZONI-VIA GRAMSCI	400	Tr=50anni
MI01PF_013	VIA GRAMSCI	400	Tr=50anni
MI01PF_014	VIA GRAMSCI-VIA MARCONI	400	Tr=50anni
MI01PF_015	VIA MARCONI	400	Tr=50anni
MI01PF_016	VIA MARCONI	400	Tr=50anni
MI01PF_017	VIA MARCONI	400	Tr=50anni
MI01PF_018	VIA MARCONI	400	Tr=50anni