

**Estratto rete fognaria Comune di Cornaredo (fonte WebGIS CAP)**

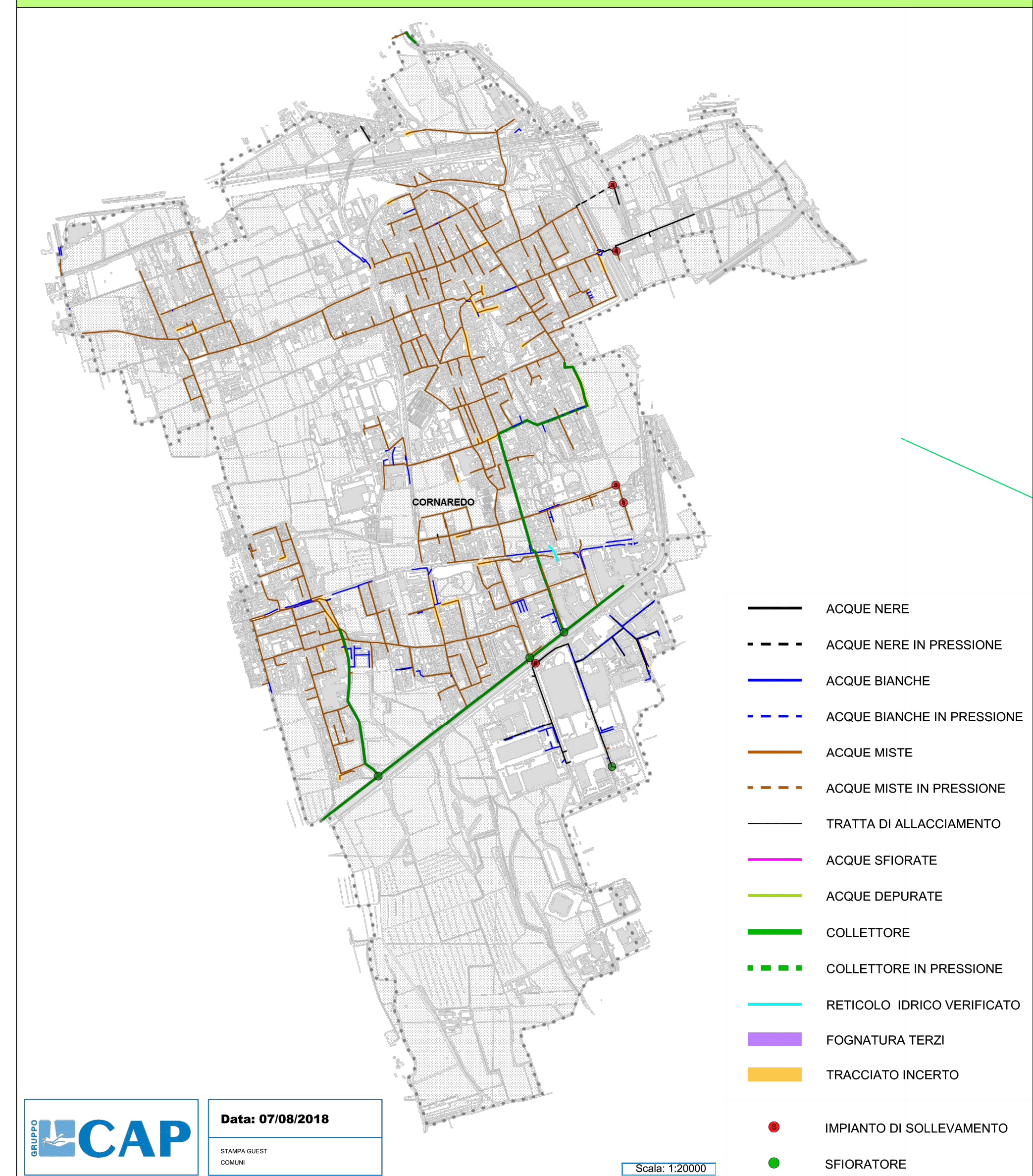

**ESTRATTO DELLA CARTA DI "INDIVIDUAZIONE DEI RETICOLI IDRICI" dallo Studio del RIM - aggiornamento luglio 2018 -**

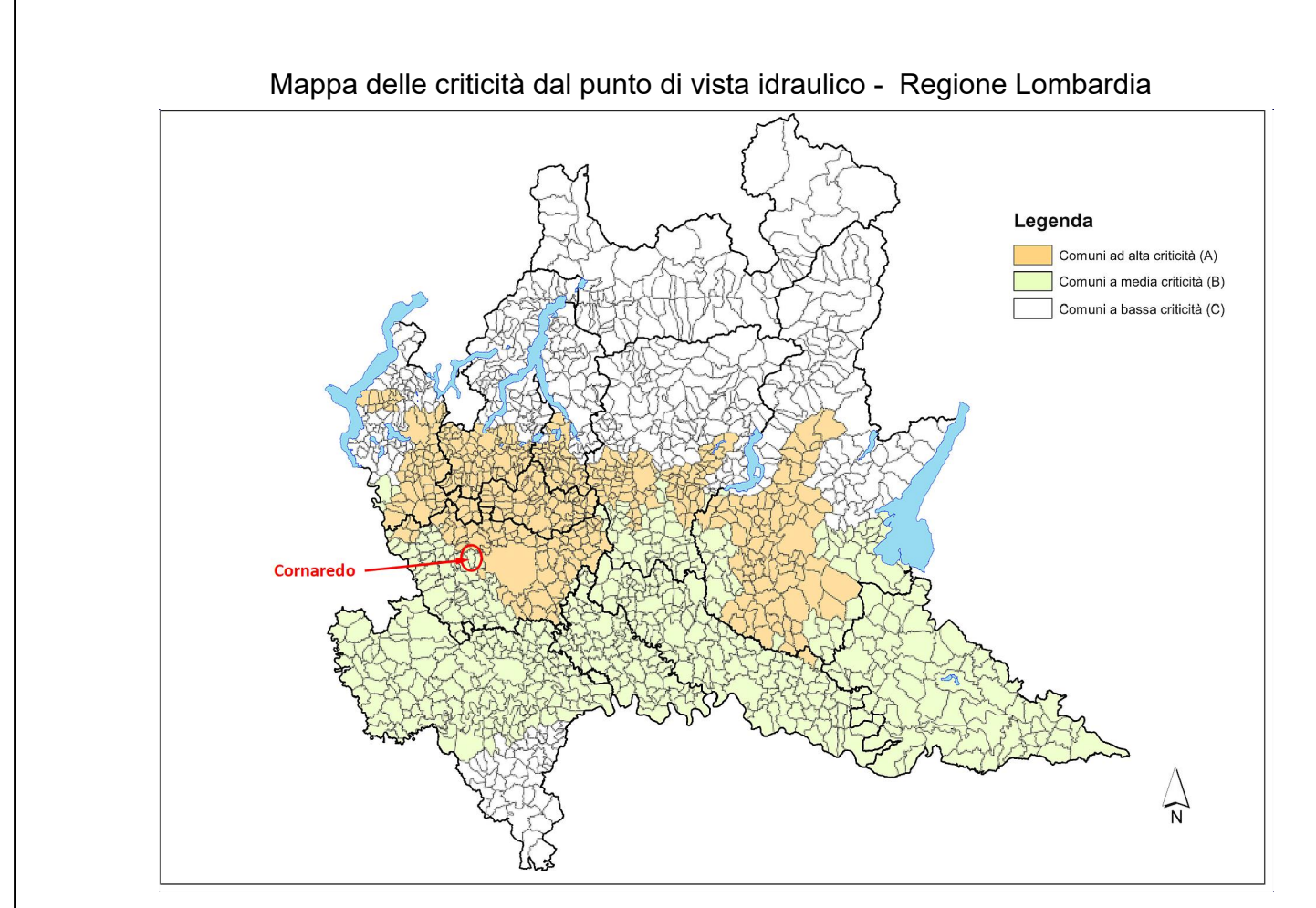
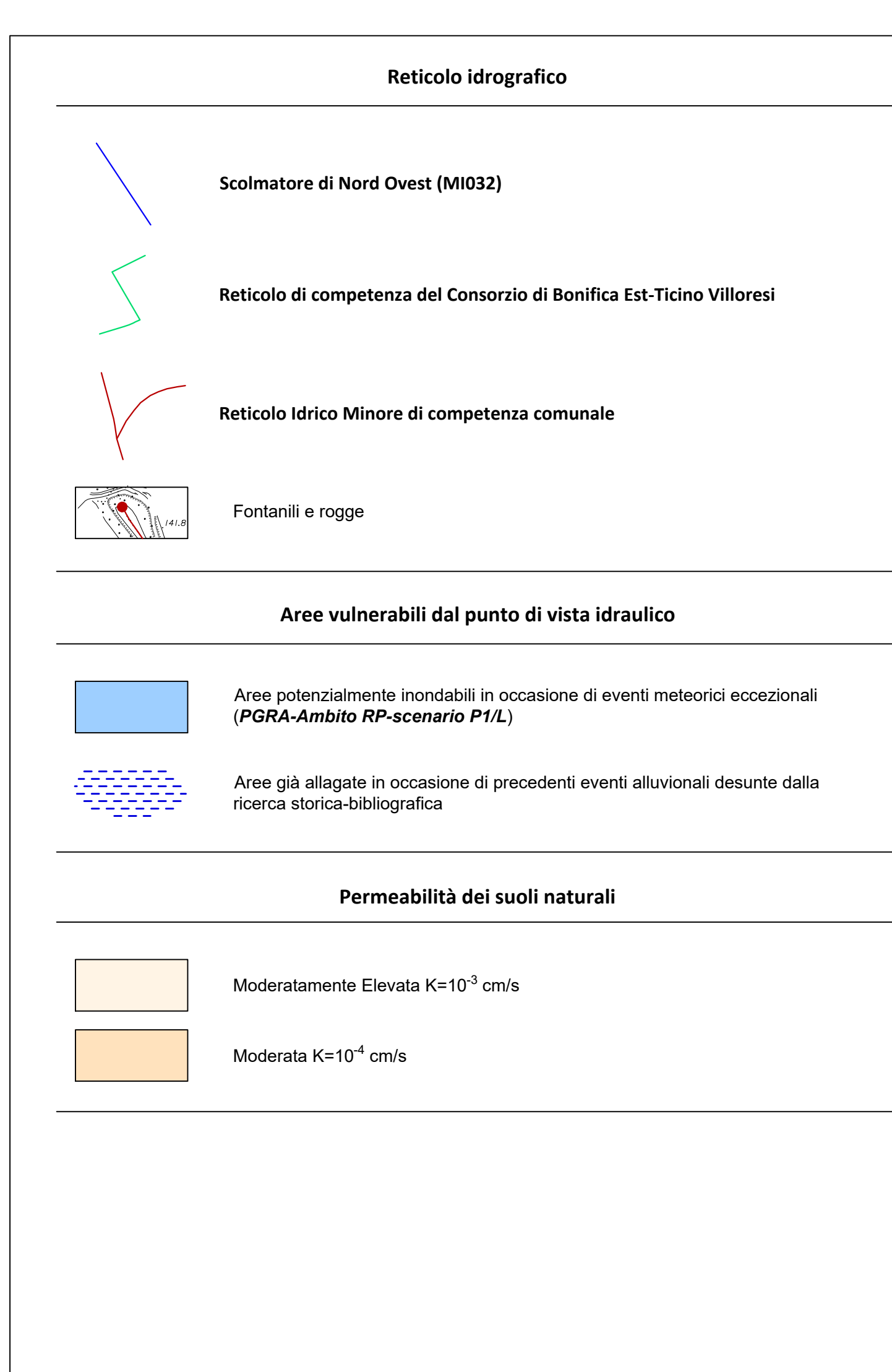
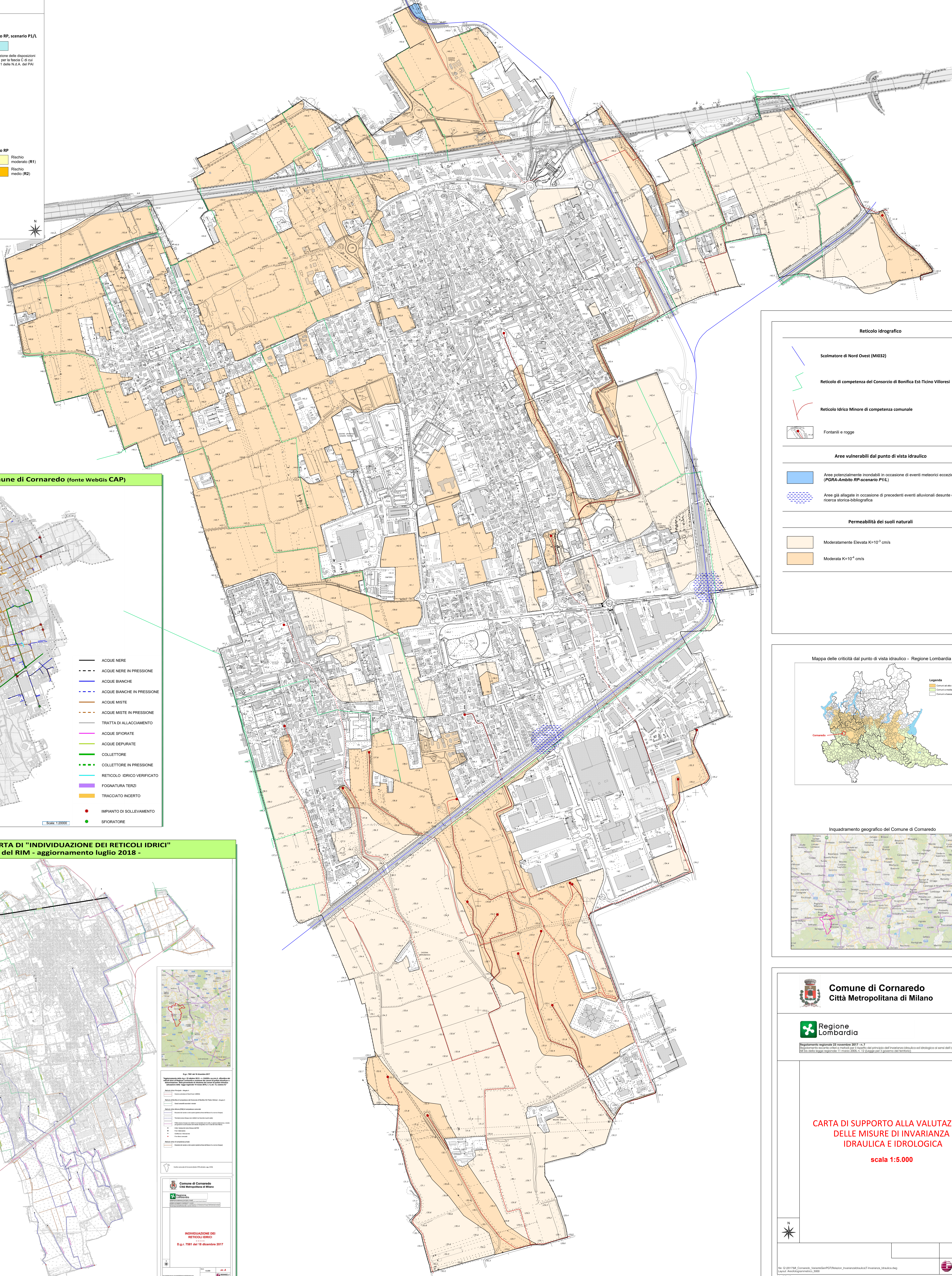
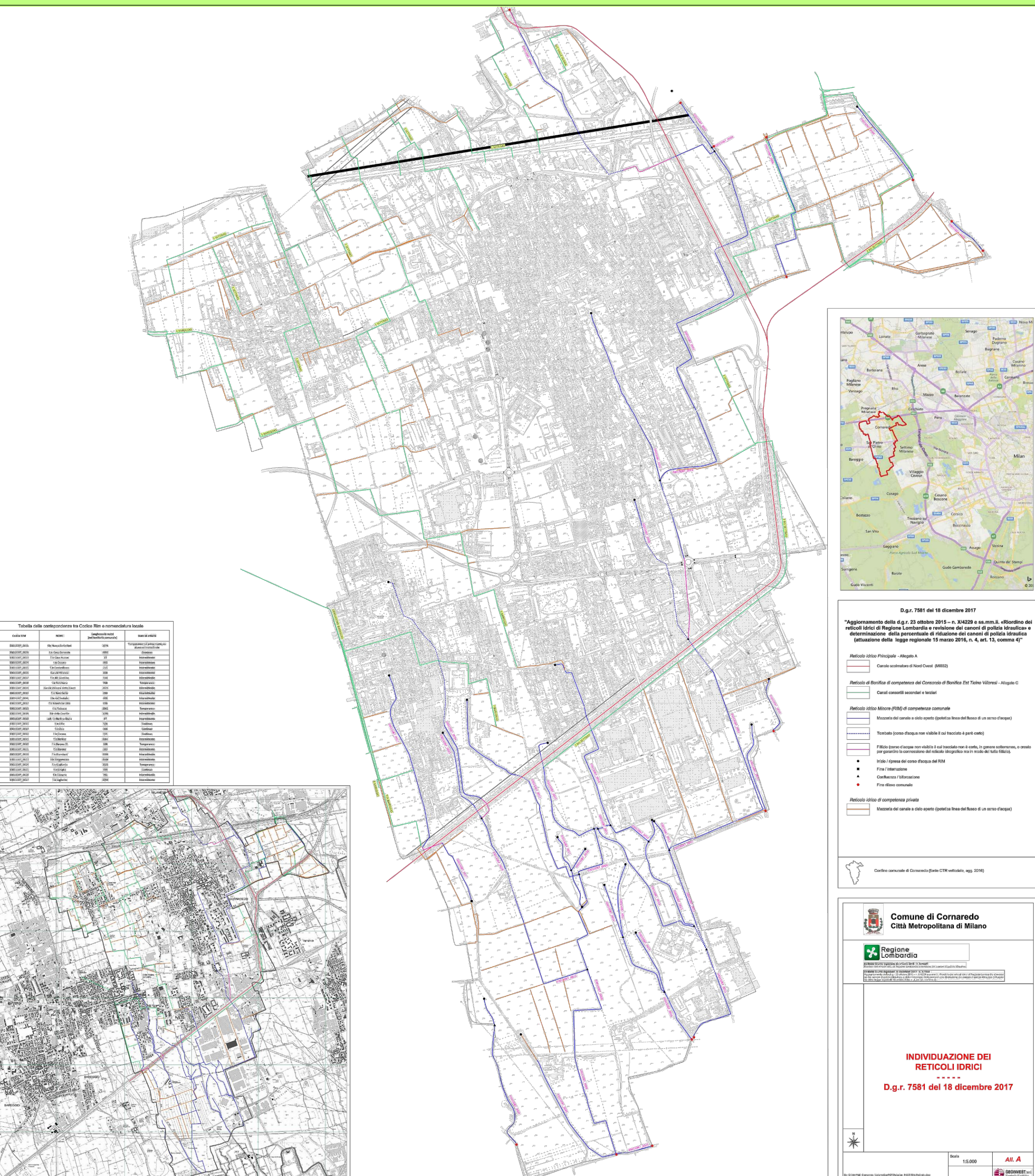

**Comune di Cornaredo**  
 Città Metropolitana di Milano

**Regione Lombardia**  
Regolamento regionale 23 novembre 2017, n. 7  
 Regolamento regionale in materia di rispetto del principio dell'invarianza idraulica ed idrologica in senso dell'art.105  
 del D.Lgs. n. 152 del 3/10/2000, art. 12 comma 1 per il governo del territorio.

**CARTA DI SUPPORTO ALLA VALUTAZIONE  
 DELLE MISURE DI INVARIANZA  
 IDRAULICA E IDROLOGICA**  
 scala 1:5.000

Tav. 1  
 GEONVEST s.r.l.  
 Geologia-Geotecnica  
 Data: plan 07/08/2018