

Con la presente il sottoscritto arch. MASSIMO SALAMONE nato a Magenta MI il 12/061973 C.F. SLMMSM73H12E801N con studio in Vittuone MI via Olof Palme n. 21, in qualità di tecnico incaricato dalle proprietà IMMOBILIARE LA QUERCIA S.R.L. E ASSOCIAZIONE LA NOSTRA FAMIGLIA rispettivamente proprietarie delle ville storiche ZOIA e DUBINI in S. Pietro All'Olmo, attinenti al comparto PII ATS 10 oggi individuato in proposta di piano/VAS come ambito ARU.1, AT.5a, AT.5b, AT.5c,

P R E S E N T A

Osservazione V.A.S. del comune di Cornaredo relativa alla redigenda Variante al PGT "Documento di Piano".

Tale richiesta viene presentata al fine di mantenere integro il corridoio ecologico in direzione nord – sud tra la ex SS11 e Via Cristoforo Colombo attraverso lo spostamento dei volumi previsti in edificazione a nord di via Berlinguer verso la fascia est più prossima alle abitazioni di via San Siro, con mantenimento dei volumi nelle quantità complessive previste dall'ambito PII ATS10 del PGT vigente e di cui alla relativa istanza di presentazione del 01/06/2017 e come individuati dall'elaborato planimetrico allegato "A", nuova soluzione che trova ad oggi pienamente unanimi le Proprietà nel dar corso alla proposta ivi indicata al fine di potere catalizzare e creare le condizioni di avvio al recupero delle ville storiche di San Pietro All'Olmo: "villa Dubini" e "villa Zoia".

Sicuro di una vostra presa in considerazione della presente osservazione,
pongo i miei più cordiali saluti
arch. Massimo Salamone

| copia, ritrasmissione di questo messaggio nonché ogni azione correlata al contenuto dello stesso. |

Questo messaggio non impegna in alcun caso l'Amministrazione del Comune di Cornaredo e contiene informazioni appartenenti al mittente, che potrebbero essere di natura confidenziale, esclusivamente dirette al destinatario sopra indicato. Qualora Lei non sia il destinatario indicato, Le comuniciamo che, ai sensi dell'articolo 616 Codice penale e del Dlgs 196/03, sono severamente proibite la revisione, divulgazione, rivelazione, copia, ritrasmissione di questo messaggio nonché ogni azione correlata al contenuto dello stesso.

Gestione Dei Documenti Fisici

ESEGUI OPERAZIONE

Esito Passo

☐ PROSEGUI

NOTE ESECUZIONE

2000

Conferma

DATI PROTOCOLLO

SEZIONE ☒ ARRIVO

ANNO

2018

NUMERO

22832

DATA REG.

10-10-2018

ORA REG.

08:30:01

OGGETTO

OSSERVAZIONE VAS - LA NOSTRA FAMIGLIA , IMMOBILIARE LA QUERCIA

Aggiungi Fascicolo al Protocollo Recupera Fascicolo

FASCICOLI

1) Fascicolo 2018 - [6.1]Urbanistica: piano regolatore generale e varianti . 1

Conferma

La modifica degli allegati è bloccata in quanto il protocollo è stato inserito in un fascicolo

DATI DOCUMENTO PRINCIPALE

Documento originale (180723_CORNAREDO_SINTESI_INTERVENTO.pdf)

Documento copia (Copia_DocPrincipale_180723_CORNAREDO_SINTESI_INTERVENTO.pdf)

Visione metadati

Dati Per Fascicolazione Documento

☐ RIPORTA INFORMAZIONI FASCICOLAZIONE SUGLI ALLEGATI

CODICE

168

RIC. VELOCE

6.1

DESCRIZIONE

Urbanistica: piano regolatore generale e varianti

ANNO

2018

NUMERO

OGGETTO FASCICOLO/SOTTOFASCICOLO

UFFICI COLLEGATI

☒ PROGRAMMAZIONE TERRITORIO URBANISTICA

DATI ALLEGATO N. 1

Documento originale (180723_CORNAREDO_ALLEGATO_A.pdf) 

Visione metadati 

Dati Per Fascicolazione Documento

CODICE RIC. VELOCE
168  6.1

DESCRIZIONE
Urbanistica: piano regolatore generale e varianti 

ALLEGATO ☒ ANNESSO ☐ ANNOTAZIONE ☐

DATI ALLEGATO N. 2

Documento originale (testo_email.html) 

Visione metadati 

Dati Per Fascicolazione Documento

CODICE RIC. VELOCE
168  6.1

DESCRIZIONE
Urbanistica: piano regolatore generale e varianti 

ALLEGATO ☒ ANNESSO ☐ ANNOTAZIONE ☐

CONNESSIONI

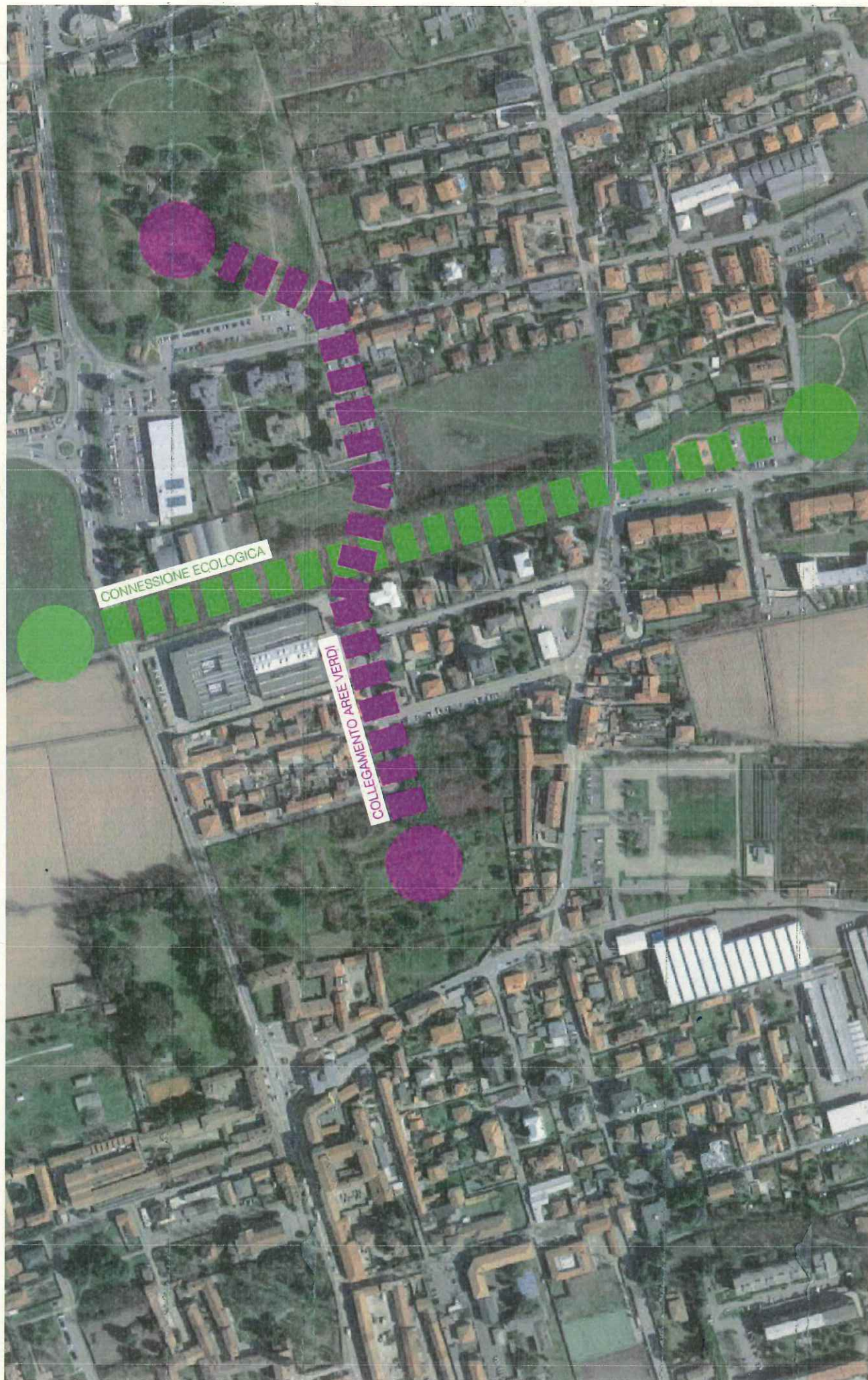

TRASFERIMENTO AREE FONDIARIE



Architetto Massimo Salamone
Onirte degli architetti della provincia di Milano n. 11062
Via Cavour 21 - 20010 VIGEVANO - Milano
Tel. 02 501.13.180 - m.salamone@autobusmi.com



P.I.I. A.T.S. n. 10 - PARCO URBANO DI VILLA DUBINI
FRAZIONE S. PIETRO ALL'OLMO - CORNAREDO (MI)

Elaborazione del 23.07.2018

L'utilizzazione e la riproduzione del presente documento è riservata a norma di legge

TAVOLA DI SINTESI INTERVENTO



